

UPDATE IN EPILESSIA

Palermo, 20-21 marzo 2025

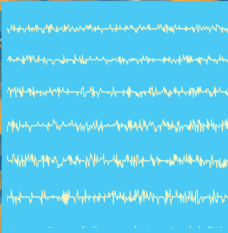

Con il Patrocinio di

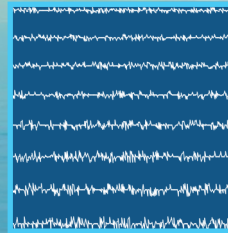
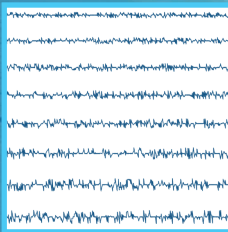
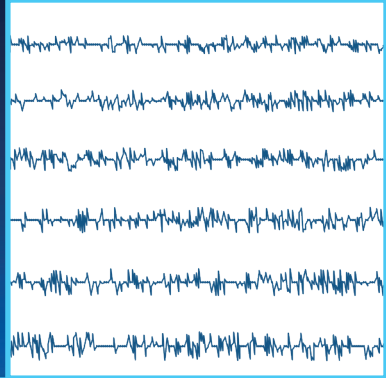

Razionale Scientifico

L'epilessia, patologia che oggi in Italia colpisce circa 500.000 persone, è una importante causa di disabilità, morbilità e mortalità, stigma e costi sociali.

L'incontro ha come scopo primario quello di fornire ai partecipanti un up-date sul trattamento dell'epilessia di nuova diagnosi e dell'epilessia farmaco-resistente, nell'adulto e in età evolutiva, nonché in pazienti con comorbidità, alla luce delle nuove evidenze sperimentali e delle più recenti linee guida internazionali.

La scelta della terapia farmacologica può essere complessa dovendo non solo individuare il farmaco o i farmaci in associazione più appropriati, ma considerando anche diverse variabili correlate sia al tipo di molecola (efficacia, tollerabilità), che al paziente (sesso, età, patologie comorbide, condizioni psicologiche e sociali).

Nonostante il cospicuo armamentario farmacologico oggi a disposizione la percentuale dei pazienti che non raggiunge la libertà completa dalle crisi è del 30-40%, determinando una condizione di epilessia farmaco-resistente.

L'individuazione di nuove strategie terapeutiche, così come il consolidamento e l'implementazione di quelle più tradizionali, come la chirurgia dell'epilessia, traggono giovamento dal sorprendente e tumultuoso avanzamento delle tecniche diagnostiche, in particolare nel campo della genetica, dell'epigenetica e del neuroimaging integrato e multimodale, strutturale e funzionale.

Responsabile Scientifico

Ornella Daniele (Palermo)

Leila Zummo (Palermo)

Relatori e Moderatori

Umberto Aguglia (Reggio Calabria)

Simona Balestrini (Firenze)

Francesca Bisulli (Bologna)

Daniela Buffa (Palermo)

Vittoria Cianci (Reggio Calabria)

Salvatore Cottone (Palermo)

Bernardo Dalla Bernardina (Verona)

Ornella Daniele (Palermo)

Francesca Darra (Verona)

Maurizio Elia (Troina, EN)

Antonio Gambardella (Catanzaro)

Matilde Gammino (Palermo)

Massimo Gangitano (Palermo)

Anna Teresa Giallonardo (Roma)

Loretta Giuliano (Catania)

Angelo Labate (Messina)

Daniele Lo Coco (Palermo)

Adriana Magaudda (Messina)

Francesca Marchese (Palermo)

Antonio Modica (Palermo)

Mariangela Panebianco (Catania)

Emilio Russo (Catanzaro)

Giuseppe Santangelo (Palermo)

Vito Sofia (Catania)

Paolo Tinuper (Bologna)

Giovanni Tringali (Palermo)

Lidia Urso (Erice, TP)

Francesca Vanadia (Palermo)

Leila Zummo (Palermo)

Sede del Convegno

Hotel Splendid La Torre

Via Piano di Gallo, 11

90151 Palermo

www.latorrehotel.it

Provider ECM N. 1293 Segreteria Organizzativa



Meetings & Events

Via Volturmo, 2c - 00185 Roma

Tel. 06 85355590

E-mail: enzo.cunsolo@ptsroma.it

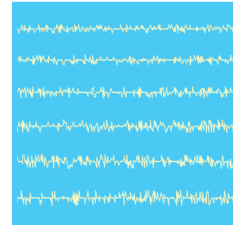
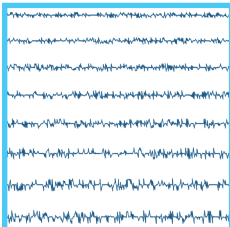
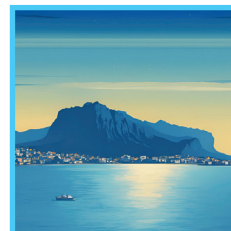



PROGRAMMA - 20 MARZO

- 14:00 - 14:30 Registrazione di partecipanti
- 14:30 - 15:00 Apertura dei lavori e introduzione al Corso
O. Daniele
- Moderatori: *O. Daniele - L. Zummo*
- 15:00 - 15:45 Ruolo della genetica, dalla diagnosi alla terapia
S. Balestrini
- 15:45 - 16:30 ILAE nuova definizione e classificazione: IGE dalle crisi alle sindromi
P. Tinuper
- 16:30 - 16:45 Pausa caffè
- 16:45 - 17:30 Il ruolo dell'EEG in veglia e in sonno nelle IGE
A.T. Giallonardo
- 17:30 - 18:00 Discussione
- Moderatori: *V. Sofia - P. Tinuper*
- 18:00 - 18:30 Trattamento delle IGE: vecchi vs nuovi farmaci
E. Russo
- 18:30 - 19:00 Efficacia ed effetti avversi dei farmaci anticrisi secondo sesso e genere: cosa sappiamo e cosa vorremmo sapere dagli studi clinici
L. Giuliano
- 19:00 - 19:15 Discussione

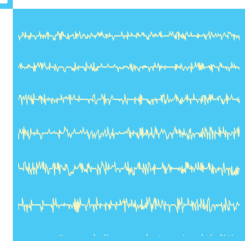
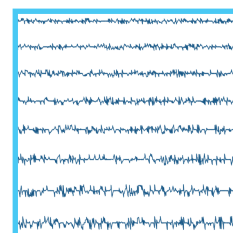
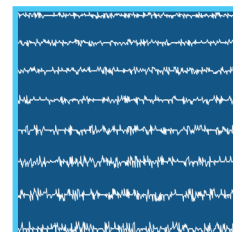

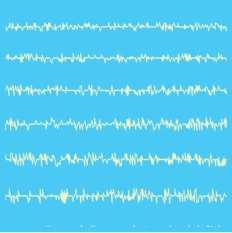

PROGRAMMA - 21 MARZO

Moderatori: *F. Marchese - G. Santangelo*

08:45 - 09:30

ILAE: le encefalopatie dalle crisi alle sindromi
B. Dalla Bernardina

09:30 - 10:15

Dal paradigma delle Sindromi di Dravet e di Lennox-Gastaut alle prospettive farmacologiche attuali e future
F. Darra

10:15 - 11:00

Il ruolo dell'EEG nelle sindromi epilettiche del bambino
M. Elia

11:00 - 11:15

Discussione

11:15 - 11:30

Pausa caffè

Moderatori : *B. Dalla Bernardina - A. Magaugga*

11:30 - 12:15

ILAE le epilessie focali dalle crisi alle sindromi
A. Gambardella

12:15 - 12:45

Epilessie focali genetiche
F. Bisulli

12:45 - 13:15

Epilessie focali genético-strutturali
A. Labate

13:15 - 13:45

Il ruolo dell'EEG nelle epilessie focali dell'adulto
U. Aguglia

13:45 - 14:00

Discussione

14:00 - 15:00

Colazione di lavoro

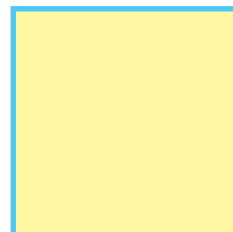
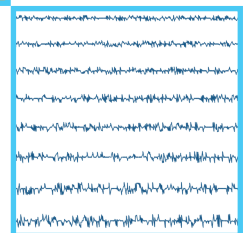
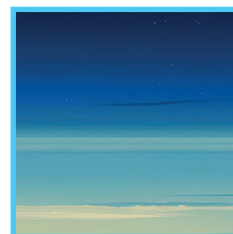

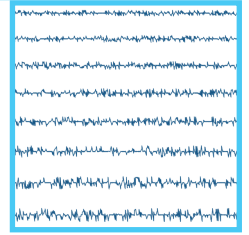
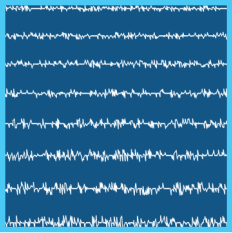

Moderatori: *S. Cottone - F. Vanadia*

- 15:00 - 15:30 Il panorama regolatorio dei nuovi farmaci anticrisi
E. Russo
- 15:30 - 16:00 Opzioni terapeutiche: dalla monoterapia all'add-on
V. Cianci
- 16:00 - 16:30 La gestione della farmacoresistenza: cosa è cambiato?
V. Sofia
- 16:30 - 16:45 Discussione
- 16:45 - 17:00 Pausa caffè

Moderatori: *O. Daniele - L. Urso*

- 17:00 - 17:30 Epilessia e sonno
D. Lo Coco
- 17:30 - 18:00 Management dello stato di male epilettico nell'era dei nuovi farmaci
A. Modica - L. Zummo
- 18:00 - 18:30 Il giusto timing della chirurgia dell'epilessia
G. Tringali
- 18:30 - 18:45 Discussione

Tavola Rotonda

- 18:45 - 20:00 Dal bambino all'adulto PDTA Regionale Epilessia: work in progress
*D. Buffa - V. Cianci - M. Gammino - M. Gangitano - L. Giuliano - F. Marchese - M. Panebianco
G. Tringali - L. Urso - L. Zummo*
- 20:00 - 20:15 Chiusura dei lavori

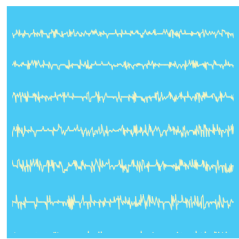



ECM

ID Evento **1293-441106** - Tipologia Formativa: RESIDENZIALE

All'evento sono stati assegnati **N. 14 crediti ECM** (14 ore formative).

L'evento è stato accreditato presso la Commissione Nazionale ECM ed è rivolto a Medici Specialisti in Neurologia, Neuropsichiatria Infantile, Neurochirurgia, Neurofisiopatologia e Tecnici di Neurofisiopatologia.

Massimo 100 partecipanti

Al fine dell'attribuzione dei crediti formativi, i partecipanti dovranno garantire il 90% della propria presenza nonché compilare la scheda di valutazione e il questionario per la verifica dell'apprendimento (minimo 75% di risposte esatte).

Il percorso formativo dovrà essere completato entro 72 ore dal termine dell'evento (24 marzo 2025). Completato il percorso e superato il test di apprendimento, i partecipanti potranno scaricare il certificato relativo al conseguimento dei crediti.

Obiettivo formativo

Documentazione clinica, percorsi clinico-assistenziali diagnostici e riabilitativi, profili di assistenza, profili di cura.

Tipologia dell'evento

Corso di aggiornamento

Iscrizione

Quota di iscrizione: **Euro 61,00** (Euro 50,00 + IVA 22%)

Per iscriversi inquadrare il QR CODE



La quota di iscrizione comprende: partecipazione alle sessioni scientifiche, pause caffè e colazione di lavoro come da programma, attestato di partecipazione (da scaricare attraverso la *user area*).

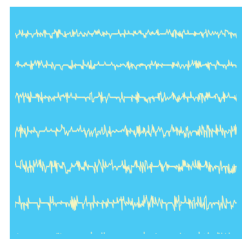
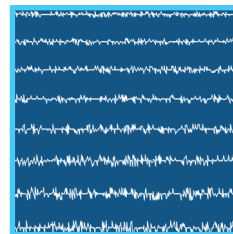
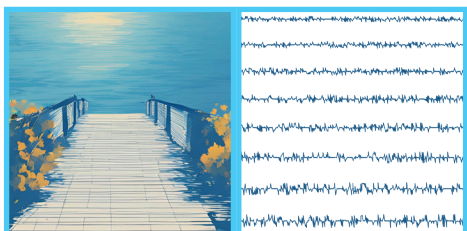

Con il contributo non condizionante di



LUSOFARMACO

