



Ergife Palace Hotel
Via Aurelia, 619

Comitato Scientifico

*Francesca Beccaria
Vincenzo Belcastro
Amedeo Bianchi
Carlo Andrea Galimberti
Angelo Labate
Angela La Neve
Oriano Mecarelli
Nicola Specchio
Laura Tassi
Paolo Tinuper
Agliaia Vignoli*

Sede del Congresso

ERGIFE Hotel Conference Center
Via Aurelia, 619
00165 Roma
Tel: 06 66441
www.ergifepalacehotel.com

Segreteria Organizzativa e Provider ECM



Via Nizza, 45 - 00198 Roma
Tel: 06 85355590 - Fax: 06 85356060
e-mail: lice.2018@ptsroma.it
e-mail: maura.stella@ptsroma.it
www.ptsroma.it/lice2018



Seguici su
Facebook Epilessia Roma 2018

A) Corso di Aggiornamento LICE

Commissione Genetica

6 giugno 2018

ID: 225278

3 Crediti Formativi

Riservato a medici specialisti in neurochirurgia, neurofisiopatologia, neurologia, neuropsichiatria infantile, pediatria, genetica medica

B) 41° Congresso Nazionale Lega Italiana Contro l'Epilessia

6-8 giugno 2018

ID: 225302

3 Crediti Formativi

Riservato a medici specialisti in neurochirurgia, neurofisiopatologia, neurologia, neuropsichiatria infantile, pediatria

Nella giornata del 7 giugno sono previsti 3 percorsi formativi diversi, individuati per area di interesse scientifico. Sarà possibile partecipare esclusivamente ad uno dei 3 trattandosi di eventi che si svolgono parallelamente:

C) Corso di Aggiornamento LICE

Epilettologia in età adulta e anziana

7 giugno 2018

ID: 225488

3 Crediti formativi

Riservato a medici specialisti in neurochirurgia, neurofisiopatologia, neurologia, neuropsichiatria infantile, pediatria

D) Corso di Aggiornamento LICE

Epilettologia in età pediatrica

7 giugno 2018

ID: 225490

3 Crediti formativi

Riservato a medici specialisti in neurochirurgia, neurofisiopatologia, neurologia, neuropsichiatria infantile, pediatria

E) Corso di Aggiornamento LICE

Aspetti diagnostici e terapeutici dell'epilessia

7 giugno 2018

ID: 225495

3 Crediti formativi

Riservato a medici specialisti in neurochirurgia, neurofisiopatologia, neurologia, neuropsichiatria infantile, pediatria

Ai fini dell'acquisizione dei Crediti formativi ECM e dell'invio dell'attestato è necessario aver preso parte all'intero evento (90% della presenza nell'aula pertinente al congresso/percorso prescelto) e aver superato la prova finale di apprendimento (la soglia di superamento della prova è fissata al 75% di risposte CORRETTE). La mancata risposta ad una delle prove sarà considerata come un errore, eventuali correzioni a cura del discente dovranno essere riportate in maniera chiara. La presenza sarà rilevata con badge elettronico. La mancata consegna della documentazione farà decadere i diritti di acquisizione dei crediti formativi

	6 giugno		7 giugno			8 giugno								
08:00			SALA ORANGE 1	SALA ORANGE 2	SALA TARRAGONA	SALA ORANGE 1	SALA ORANGE 2	SALA TARRAGONA						
08:15			B.S. Comm. Genetica e Comm. Epi. Sperimentale	B.S. Comm. Transition	B.S. Comm. Epilessia e Genere	GdS Cannabis terapeutica	B.S. Comm. Nuove Sindromi	B.S. Gds Neurol. Cogn. e Neuropsico.						
08:30	Apertura Segreteria													
08:45														
09:00														
09:15						Consegna Premi MCS								
09:30	VARIE SALE Commissioni e Gruppi di Studio	LEPTIS MAGNA Commissione Genetica	SALA ORANGE 1 Epilettologia in età adulta ed anziana	SALA ORANGE 2 Epilettologia in età pediatrica	SALA TARRAGONA Aspetti diagnostici e terapeutici dell'epilessia	SEMEIOLOGIA CLINICA CRITICA								
09:35									Pausa caffè					
09:45									Epilepsy Forum La gestione delle diverse forme epilettiche: età del paziente e approccio terapeutico			Simposio Educazionale (Meet & Eat)		
10:00									Visione e discussione Poster			SEMEIOLOGIA CLINICA CRITICA		
10:15									Colazione di lavoro					
10:30									Colazione di lavoro					
10:45									Workshop Epilessia e Tumori Cerebrali: lo sviluppo di linee guida					
11:00									Simposio Dai trial clinici alla pratica clinica in epilessia: siamo di fronte a un nuovo paradigma?					
11:15									Visione e discussione Poster					
11:30									Pausa caffè					
11:45	Lettura Epilessia e monoterapia oggi: lacosamide													
11:50	Assemblea dei Soci													
12:00	Colazione di lavoro													
12:15														
12:30														
12:45						Verifica ECM e chiusura del congresso								
13:00	Colazione di lavoro													
13:15														
13:30														
13:45														
14:00	Workshop Epilessia e Tumori Cerebrali: lo sviluppo di linee guida													
14:15														
14:30														
14:45														
15:00	Simposio Dai trial clinici alla pratica clinica in epilessia: siamo di fronte a un nuovo paradigma?													
15:15														
15:30														
15:40														
15:45	Tavola Rotonda Epilessia e patente di guida: il problema della segnalazione e delle tutele													
16:00														
16:15														
16:30														
16:45	Pausa caffè													
17:00														
17:10														
17:15														
17:30	Lettura Magistrale Meccanismi corticali alla base della perdita e del recupero della coscienza													
17:45														
18:00														
18:15														
18:30	Cerimonia d'Apertura Consegna Premio Muscas Nomine a Socio Onorario													
18:45														
19:00														
19:15														
19:30	Cena di Benvenuto													
19:45														
19:50														
20:00														
20:30														
21:00														

Quadro Sinottico

COMMISSIONI - GRUPPI DI STUDIO WORKSHOP LICE - SIMPOSI CERIMONIA DI APERTURA

09:30 - 13:00 Riunioni Commissioni e Gruppi di Studio

SALA LEPTIS MAGNA

09:30 - 13:00

COMMISSIONE GENETICA

09:30

Introduzione
Amedeo Bianchi (Arezzo)
Pasquale Striano (Genova)

10:00

Genomica, scienze omiche e "system biology"
Federico Zara (Genova)

10:30

Biomarcatori in pazienti con Deficit di
GLUT-1 in dieta chetogena
Gerarda Cappuccio (Napoli)

11:00

Discussione

11:30

Metagenomica e profilo disbiotico nelle
encefalopatie epilettiche
Lorenza Putignani (Roma)

12:00

L'interazione tra intestino-microbiota e
cervello in modelli genetici di epilessia
Emilio Russo (Catanzaro)

12:30

Discussione

13:00 - 14:00

Colazione di lavoro

14:00 - 15:40

Workshop
Epilessia e Tumori Cerebrali:
lo sviluppo di linee guida
(a cura del Gruppo di Studio Epilessia e
Tumori Cerebrali)

Moderatori: *Giuliano Avanzini* (Milano)
Francesco Paladin (Venezia)

Introduzione
Francesco Paladin (Venezia)

Contesto attuale e ruolo della LICE
Roberto Michelucci (Bologna)

Lo sviluppo e la creazione delle linee guida:
procedure metodologiche ed organizzative
Ettore Beghi (Milano)

Mercoledì 6 Giugno

Risultati preliminari delle linee guida ad opera del gruppo di studio LICE
Marta Maschio (Roma)

Valutazione critica delle linee guida da parte del:

- ◆ Neurologo
Umberto Aguglia (Catanzaro)
- ◆ Neuroncologo
Andrea Salmaggi (Lecco)
- ◆ Neurochirurgo
Vincenzo Esposito (Roma – Pozzilli)
- ◆ Conclusioni e prospettive future
Giuliano Avanzini (Milano)

Discussione finale



15:40 - 17:10

Simposio con il supporto di

Dai trial clinici alla pratica clinica in epilessia: siamo di fronte a un nuovo paradigma?

Moderatori: *Oriano Mecarelli* (Roma)
Gaetano Zaccara (Firenze)

15:40 - 16:05

Utilità e limiti degli studi osservazionali nell'epilessia
Emilio Perucca (Pavia)

16:05 - 17:05

Brivaracetam, from clinical trials to daily practice: a new paradigm

- ◆ *Marco Mula* (Londra - UK)
- ◆ *Guido Rubboli* (Dianalund - DK)
- ◆ *Manuel Toledo Arganj* (Barcellona - ES)

17:05 - 17:10

Conclusioni
Oriano Mecarelli – *Gaetano Zaccara*

17:10 - 17:30

Pausa caffè

Mercoledì 6 Giugno

17:30 - 19:00

Tavola Rotonda
Epilessia e patente di guida: il problema della segnalazione e delle tutele

Moderatori: *Carlo Andrea Galimberti* (Pavia)
Oriano Mecarelli (Roma)

Partecipano alla Tavola Rotonda

Umberto Aguglia
(Società Italiana Neurologia – SIN)

Rosa Cervellione
(Federazione Italiane Epilessie – FIE)

Marilisa D'Amico
(Costituzionalista)

Natale Mario di Luca
(Vice Presidente Società Italiana di Medicina Legale e delle Assicurazioni)

Maria Giuseppina Lecce
(Ministero della Salute)

Federica Ranzato
(LICE Veneto)

Riccardo Zoia
(Presidente Società Italiana di Medicina Legale e delle Assicurazioni)

19:00 - 19:50

Lettura Magistrale
Cortical mechanisms of loss and recovery of consciousness
Marcello Massimini (Milano)

19:50 - 21:00

Cerimonia d' Apertura

Saluto ai Partecipanti

Consegna Premio “Gian Carlo Muscas”
Proton MR Spectroscopy in Patients With Sleep-Related Hypermotor Epilepsy (SHE): Evidence of Altered Cingulate Cortex Metabolism
Ilaria Naldi

Nomina a Socio Onorario di

- ◆ *Giuliano Avanzini*
- ◆ *Charlotte Dravet*
- ◆ *Carlo Alberto Tassinari*

21:00

Cena di Benvenuto LICE
Ristorante Quattro Stagioni

Mercoledì 6 Giugno

BREAKFAST SEMINAR

08:00 - 09:30

SALA ORANGE 1

Dalle cause genetiche ai meccanismi della Neuroinfiammazione
(a cura della Commissione Genetica e della Commissione di Epilettologia Sperimentale)

Discussant: *Cinzia Costa* (Perugia)
Eleonora Palma (Roma)
Pasquale Striano (Genova)

08:00 - 08:05

Introduzione
Amedeo Bianchi (Arezzo)

08:05 - 08:25

Infiammazione intestinale ed epilessia
Emilio Russo (Catanzaro)

08:25 - 08:45

Neuroinfiammazione in epilessia:
meccanismi e possibilità terapeutiche
Teresa Ravizza (Milano)

08:45 - 09:05

PRRT2 controlla l'eccitabilità neuronale:
uno studio in modelli murini e in neuroni umani
Fabio Benfenati (Genova)

09:05 - 09:20

Cause genetiche e categorie fenotipiche
nelle encefalopatie epilettiche
Renzo Guerrini (Firenze)

09:20 - 09:30

Conclusioni e prospettive future

08:00 - 09:30

SALA ORANGE 2

Epilessia e adolescenza: la terra di
confine tra infanzia ed età adulta
(a cura della Commissione Transition)

Discussant: *Andrea Romigi* (Roma)
Nelia Zamponi (Ancona)

08:00 - 08:10

Introduzione
Francesca Beccaria (Mantova)

Cosa succede in adolescenza:

08:10 - 08:35

La mente
Cesare Maria Cornaggia (Milano)

08:35 - 09:00

Il cervello
Stefano Berloff (Pisa)

09:00 - 09:20

Come si intrecciano adolescenza ed epilessia
Pierangelo Veggiotti (Milano)

09:20 - 09:30

Discussione

Giovedì 7 Giugno

08:00 - 09:30

SALA TARRAGONA

Epilessia, farmaci antiepilettici e
ormoni riproduttivi

(a cura della Commissione Epilessia e genere)

Moderatori: *Stefano Lello* (Roma)
Barbara Mostacci (Bologna)

08:00 - 08:10

Introduzione
Barbara Mostacci (Bologna)

08:10 - 08:30

Gli effetti dell'epilessia sulla salute sessuale
e riproduttiva nell'uomo e nella donna
Leonilda Bilo (Napoli)

08:30 - 08:50

Gli effetti dei farmaci antiepilettici sulla
salute sessuale e riproduttiva nell'uomo e
nella donna
Carlo Andrea Galimberti (Pavia)

08:50 - 09:10

Epilessia catameniale
Giulia Monti (Modena)

09:10 - 09:20

Presentazione dell'opuscolo "Donna ed
epilessia" a cura della Commissione Epilessia
e genere
Loretta Giuliano (Catania)

09:20 - 09:30

Discussione generale

Giovedì 7 Giugno

GIORNATA A TEMA LIBERO

Responsabili: *Vincenzo Belcastro – Amedeo Bianchi
Carlo Andrea Galimberti – Angelo Labate – Angela La Neve*

09:30 - 11:30

Comunicazioni libere - Sessioni Parallele

Epilettologia in età adulta e anziana
SALA ORANGE 1

Moderatori: *Giovanni Boero (Taranto)
Alessandra Ferrari (Genova)*

09:30

Seizures and Migraine-like Attacks after Radiation Therapy (SMART). Un nuovo significato per un vecchio acronimo
M. Ascoli, E. Ferlazzo, S. Gasparini, C. Sueri, V. Cianci, G. Ferrigno, G. Mastroianni, S.M. Cavalli, F. Vazzana, U. Aguglia (Catanzaro, Reggio Calabria)

09:45

L'impatto della medicina di precisione nelle epilessie genetiche
S. Balestrini, S.M. Sisodiya (London - UK)

10:00

Caratteristiche elettrocliniche, trattamento ed esiti a lungo termine di fenotipi epilettici a possibile genesi autoimmune: risultati dello studio retrospettivo multicentrico del gruppo di studio LICE sulle epilessie disimmuni
S. Matricardi, E. Freri, T Granata, I. Pappalardo, A. Stabile, A.T. Giallonardo, S. Casciato, L. Zuliani, S. Meletti, R. Michelucci, F. Ragona, A. Vogrig, G. Pauletto, A. Gambardella, L. Mumoli, S. Sartori, M. Nosadini, E. Ferlazzo, U. Aguglia, C. Di Bonaventura, G. Di Gennaro, E. Zucchi, G. Giovannini, P. Riguzzi, C.A. Galimberti, E. Tartara, A. La Neve, M. Tappatà, G. Didato, C. Pastori, E. Fallica, E. Cesnick, F. Vanadia, E. Correnti, E. Cesaroni, N. Zamponi, A. Ferrari, V. Sofia, L. Giuliano, V. Belcastro, D. Passarelli, S.M. Bova, M. Mastrangelo, F. Villani (Ancona, Milano, Roma, Treviso, Modena, Bologna, Udine, Catanzaro, Padova, Reggio Calabria, Pozzilli, Pavia, Bari, Ferrara, Palermo, Genova, Catania, Como, Faenza)

10:15

Stimolatore del Nervo Vago: un'esperienza decennale
M. Tappatà, N. Pilolli, T. Francavilla, M. Trojano, A. La Neve (Bari)

Giovedì 7 Giugno

- 10:30 Switching da levetiracetam brand ad un prodotto generico equivalente: efficacia e tollerabilità
M. Trimboli, E. Russo, L. Mumoli, G. Tripepi, F. Fortunato, G. Mastroianni, F. Abate, G. De Sarro, A. Gambardella, A. Labate (Catanzaro, Reggio Calabria)
- 10:45 Ridotta concentrazione del progesterone e di altri neurosteroidi nel liquor di pazienti in stato di male epilettico
G. Biagini, C. Lucchi, G. Monti, G. Giovannini, R. Bedin, C. Rustichelli, S. Meletti (Modena)
- 11:00 Epilessia late-onset di origine non determinata e malattia di Alzheimer: due aspetti della beta amiloidopatia
C. Costa, M. Romoli, C. Liguori, L. Farotti, P. Eusebi, C. Bedetti, S. Siliquini, E. Nardi Cesarini, A. Verzina, A. Romigi, N.B. Mercuri, L. Parnetti, P. Calabresi (Perugia, Roma)
- 11:15 Follow-up cognitivo in una popolazione di pazienti affetti da epilessia late-onset a genesi non determinata
C. Liguori, C. Costa, M. Romoli, F. Placidi, F. Izzi, M. Assogna, A. Castelli, G. Cola, F. Marrama, P. Calabresi, N.B. Mercuri (Roma, Perugia)

Epilettologia in età pediatrica SALA ORANGE 2

Moderatori: *Carla Marini* (Firenze)
Stefano Sartori (Padova)

- 09:30 **Spettro clinico e correlazioni genotipo-fenotipo associate a mutazioni in PRRT2**
G. Balagura, M.S. Vari, F. Pinto, F. Zara, P. Striano (Genova)
- 09:45 Un nuovo fenotipo associato a mutazione ATP1A2
P. De Liso, L. Travaglini, S. Cappelletti, L. De Palma, A. Capuano, N. Pietrafusa, N. Specchio, E. Bertini, F. Vigevano (Roma)
- 10:00 Correlazioni genotipo-fenotipo nella encefalopatia KCNQ2-correlata: caratteristiche elettrocliniche e neuroradiologiche in 11 pazienti Italiani
M.S. Vari, F. Pinto, F. Malerba, F. Marchese, M.M. Mancardi, F. Zara, M. Tagliatalata, P. Striano and the Collaborative LICE network on KCNQ2 EE (Genova, Napoli)

Giovedì 7 Giugno

- 10:15 **Epilessie SCN2A correlate. Studio elettroclinico longitudinale di 11 soggetti**
T. Lo Barco, G. Cantalupo, E. Fontana, E. Fiorini, R. Solazzi, E. Castino, J. Proietti, S. Russo, F. Zimbardo, B. Dalla Bernardina, F. Darra (Verona, Milano)
- 10:30 **Pazienti con mutazioni de novo KCNQ2 vs STXBP1 : encefalopatie epilettiche a confronto**
F. Marchese, M.S. Vari, F. Pinto, G. Balagura, F. Malerba, M.M. Mancardi, F. Zara, M. Tagliatalata, P. Striano and the Collaborative LICE network on EE (Genova, Napoli)
- 10:45 **Stato Mioclonico in soggetti con mutazioni SCN8A**
R. Solazzi, D. Zini, T. Lo Barco, E. Fontana, E. Osanni, M. Mastrangelo, E. Fiorini, S. Russo, L. Spaccini, V. Colamaria, A. Bertoldo, B. Dalla Bernardina, F. Darra (Verona, Conegliano Veneto, Milano)
- 11:00 **Importanza dei test funzionali nella diagnosi dell'epilessia temporale laterale autosomica dominante**
E. Dazzo, P. Pulitano, S. Binelli, G. Coppola, A. La Neve, O. Mecarelli, R. Michelucci, C. Nobile (Padova, Roma, Milano, Salerno, Bari, Bologna)
- 11:15 **Sicurezza ed efficacia a lungo termine della terapia enzimatica sostitutiva con cerliponase alfa in bambini affetti da CLN2: risultati a due anni da uno studio multicentrico di estensione**
N. Pietrafusa, A. Schulz, N. Specchio, P. Gissen, E. de los Reyes, H. Cahan, P. Slasor, T. Ajayi, D. Jacoby (Roma, Hamburg - DE, London - UK, Columbus - US, Novato - US)

Aspetti diagnostici e terapeutici dell'epilessia **SALA TARRAGONA**

Moderatori: Massimo Cossu (Milano)
Nelia Zamponi (Ancona)

- 09:30 **Procedure disconnettive in chirurgia dell'epilessia dell'età pediatrica**
A. De Benedictis, L. de Palma, N. Pietrafusa, S. Cossu, S. Capelletti, C. Rossi Espagnet, L. Figà Talamanca, A. Napolitano, F. Randi, A. Carai, E. Procaccini, A. Savioli, N. Specchio, C. E. Marras (Roma)

Giovedì 7 Giugno

- 09:45 **Emisferotomia laterale e parasagittale: tecnica ed outcome a confronto nel primo studio multicentrico Italiano**
L. de Palma, F. Gozzo, C. Barba, N. Pietrafusa, A. De Benedictis, G. Carfi-Pavia, L. Tassi, V. Pelliccia, M. Cossu, C. Rossi-Espagnet, S. Rizzi, F. Giordano, C.E. Marras, F. Vigevano, R. Guerrini, G. Lo Russo, N. Specchio (Roma, Milano, Firenze)
- 10:00 **Chirurgia nei pazienti con epilessia ad esordio infantile: analisi delle complicanze e dei fattori di rischio di un decorso gravemente complicato**
P. d'Orio, M. Rizzi, V. Mariani, V. Pelliccia, G. Lo Russo, F. Cardinale, L. Nobili, M. Cossu (Milano)
- 10:15 **Disconnessioni multilobari del quadrante posteriore**
M. Rizzi, M. Revay, P. Scarpa, P. d'Orio, V. Pelliccia, F. Gozzo, L. Castana, F. Cardinale, G. Lo Russo, M. Cossu (Milano, Parma)
- 10:30 **"Hidden temporal lobe epilepsy": casi apparentemente complessi con una soluzione "semplice"**
G. Tumminelli, L. Tassi, F. Cardinale, R. Mai, L. Castana, I. Sartori, G. Vatti, S. Francione (Siena, Milano)
- 10:45 **Epilessia temporale e bitemporale: uno studio EEG con l'analisi dei microstati**
P. Bonanni, A. Danieli, M. Baggio, E. Osanni, M. Da Rold, S. Negrin, S. Baldini (Conegliano)
- 11:00 **"EpiConn", risultati preliminari di uno studio multicentrico finalizzato alla definizione del network epilettogeno in pazienti con epilessia focale candidati alla chirurgia mediante studio EEG-fMRI**
A.E. Vaudano, G. Monti, L. Mirandola, G. Giovannini, P. Riguzzi, L. Volpi, E. Pasini, F. Bisulli, G. Vatti, R. Michelucci, P. Tinuper, L. Tassi, S. Meletti (Parma, Modena, Bologna, Siena, Milano)
- 11:15 **Valutazione RM 3T quantitativa e semiquantitativa delle alterazioni ultrastrutturali dell'ippocampo: dati preliminari del progetto multicentrico 3TLE**
P. Vitali, F. Palesi, P. Summers, C. Wheeler-Kingshott, E. Perucca, C.A. Galimberti, E. Tartara, V. De Giorgis, V. Mariani, A. Citterio, L. Tassi (Pavia, London - UK, Milano)
- 11:30 - 11:45 **Pausa caffè**

Giovedì 7 Giugno

11:45 - 12:45

Epilepsy Forum 

**La gestione delle diverse forme di epilessia:
età del paziente e approccio terapeutico**

Moderatore: *Roberto Michelucci* (Bologna)

◆ *Carlo Andrea Galimberti*

◆ *Angela La Neve*

◆ *Federico Vigevano*

Discussione

12:45 - 13:30

Visione e discussione Poster (dal n. 1 al n. 53)

13:30 - 14:30

Colazione di lavoro

14:30 - 16:00

Comunicazioni libere - Sessioni Parallele

**Epilettologia in età adulta ed anziana
SALA ORANGE 1**

Moderatori: *Leonilda Bilo* (Napoli)
Barbara Mostacci (Bologna)

14:30

**Impatto dell'epilessia sulla qualità della vita
correlata alla salute in pazienti adulti affetti
da malattie rare**

*T. Martino, A. Lalla, M.T. Di Claudio, A. Sabetta,
N. Pilolli, C. Avolio, G. d'Orsi* (Foggia)

14:45

**Epilessia e gliomi: le caratteristiche
biologico-molecolari della neoplasia
influenzano l'outcome epilettologico
post-chirurgico?**

*G. Pauletto, T. Ius, D. Cesselli, C. Lettieri,
G. Cerretti, M. Skrap* (Udine)

15:00

**Scenario dell'Epilessia Generalizzata
Idiopatica nell'Adulto: dati da un Centro
Epilessia di Terzo Livello**

*E. Tartara, A. Quaglini, A. Cere, E. Micalizzi,
A. Picca, C.A. Galimberti* (Pavia)

- 15:15 L'utilizzo del "Machine Learning" nella diagnosi delle PNES
I. Martino, R. Vasta, A. Cerasa, E. Bartolini, A. Sarica, A. Bruni, A. Quattrone, A. Gambardella, R. Guerrini, A. Labate (Catanzaro, Firenze)
- 15:30 Modificazioni cardiache e respiratorie critiche in una popolazione di soggetti adulti con epilessia mono e bitemporale
A. Danieli, R. Mandarano, S. Negrin, E. Osanni, G. Randazzo, P. Bonanni (Conegliano, San Vito al Tagliamento)
- 15:45 Epilessia occipitale ed occipitale plus: semeiologia critica e caratteristiche anatomo-cliniche di una popolazione di pazienti sottoposti a chirurgia dell'epilessia
V. Pelliccia, V. Manfioli, F. Gozzo, V. Mariani, F. Cardinale, L. Tassi (Milano, Rovigo)

Epilettologia in età pediatrica SALA ORANGE 2

Moderatori: *Irene Bagnasco* (Torino)
Mario Brinciotti (Roma)

- 14:30 **Epilessia con crisi ipermotorie nel sonno in età pediatrica**
M.E. Santarone, D. Caputo, F. Vigevano, L. Fusco (Roma, Milano)
- 14:45 Caratteristiche elettrocliniche precoci ed outcome a 6 anni di vita in 61 soggetti con Sindrome di Dravet (SD) nati tra il 1972 e il 2010
F. Darra, E. Fontana, F. Offredi, R. Opri, G. Rizzi, E. Castino, V. Beozzo, E. Fiorini, E. Boni, M. Marangone, B. Dalla Bernardina, G. Cantalupo (Verona)
- 15:00 ZX008 (Fenfluramina) nella Sindrome di Dravet (SD): risultati di uno studio di Fase 3 randomizzato, in doppio cieco, controllato verso placebo
N. Specchio, D. Battaglia, F. Beccaria, B. Ceulemans, F. Darra, F. Ragona, L. Lagae, A. Romeo, P. Striano, J.E. Sullivan, F. Vigevano, G.M. Farfel, B.S. Galer, A. Gammaitoni, G. Morrison, A. Mistry, A. Barbato, R. Guerrini (Roma, Mantova, Antwerp - BE, Verona, Milano, Leuven - BE, Genova, San Francisco - US, Emeryville - US, Firenze)

Giovedì 7 Giugno

15:15 Disordini del movimento nella Sindrome di Angelman
S. Gasparini, C. Sueri, E. Ferlazzo, V. Cianci, D. Branca, T. D'Agostino, G. Ferrigno, M. Ascoli, U. Aguglia (Reggio Calabria, Catanzaro)

15:30 L'epilessia nella acidemia metilmalonica con omocistinuria: caratteristiche elettrocliniche
R. Cusmai, S. Marciano, D. Martinelli, G. Olivieri, P. De Liso, D. Longo, S. Pro, F. Vigevano, C. Dionisi Vici (Roma)

15:45 **Caratterizzazione clinica e trattamento dello stato di male in età evolutiva**
D. Chiarello, L. Maltoni, A. Lividini, F. Duranti, C. Spadoni, S. Taormina, L. Stracqualursi, E. Franzoni, A. Parmeggiani (Bologna)

Aspetti diagnostici e terapeutici dell'epilessia **SALA TARRAGONA**

Moderatori: *Francesca Bisulli* (Bologna)
Anna Teresa Giallonardo (Roma)

14:30 **Trattamento con perampanel in forme di epilessia mioclonica progressiva**
G. Barbella, E. Ferlazzo, P. Striano, A. Magaudda, C. Sueri, L. Giuliano, V. Sofia, F. Zibordi, F. Ragona, C. Costa, C. Antozzi, E. Nardi Cesarini, D. Rossi Sebastiano, E. Visani, P. Riguzzi, A. Gambardella, R. Michelucci, T. Granata, S. Franceschetti, L. Canafoglia (Milano, Reggio Calabria, Genova, Messina, Catania, Perugia, Bologna, Catanzaro, Cosenza)

14:45 **Terapia con metformina in due casi di malattia di Lafora**
L. Muccioli, F. Bisulli, L. Licchetta, B. Mostacci, C. Leta, I. Minardi, L. Alvisi, M.L. Valentino, A. Simonati, F. Pondrelli R. Michelucci, P. Tinuper (Bologna, Verona)

15:00 Genetica dell'epilessia con crisi ipermotorie in sonno (Sleep-related Hypermotor Epilepsy-SHE): frequenza di mutazioni nei geni noti in un'ampia casistica italiana
L. Licchetta, T. Pippucci, S. Baldassari, R. Minardi, F. Provini, B. Mostacci, L. Ferri, L. Caporali, G. Plazzi, P. Tinuper, F. Bisulli e commissione genetica LICE - Gruppo di studio SHE (Bologna)

Giovedì 7 Giugno

- 15:15 **Eterogeneità genetica dell'epilessia focale con sintomi uditivi**
C. Rinaldi, L. Licchetta, R. Minardi, C. Zenesini, S. Baldassari, C. Stipa, B. Mostacci, V. Menghi, P. Avoni, L. Caporali, T. Pippucci, P. Tinuper, F. Bisulli (Bologna, Ancona)
- 15:30 Potenziali evocati visivi steady-state nei pazienti con epilessia fotosensibile: proof of concept
G. Strigaro, C. Pizzamiglio, A. Vinassa, G. Vaghi, B. Gori, C. Varrasi, R. Cantello (Novara)
- 15:45 Delezione 22q11.2 ed epilessia: contesti sindromici e aspetti neurofisiologici
M. Fanella, A. Morano, J. Fattouch, M. Albin, L.M. Basili, E. Cerulli, F. Avorio, M. Frascarelli, T. Accinni, A. Buzzanca, A.T. Giallonardo, M. Biondi, F. Di Fabio, C. Di Bonaventura (Roma)
- 16:00 - 17:00 Visione e discussione Poster (dal n. 54 al n. 124)
- 17:00 - 17:15 **Pausa caffè**

SALA LEPTIS MAGNA

17:15 - 18:00

Lettura



Epilessia e monoterapia oggi: lacosamide

Moderatore: *Antonio Gambardella (Catanzaro)*

Le evidenze dagli studi clinici come criterio di scelta

Stefano Meletti (Modena)

Come le osservazioni di pratica clinica possono aiutare nella scelta della monoterapia

Antonio Gambardella

Conclusioni

Antonio Gambardella

18:00 - 19:00

Assemblea dei Soci

Giovedì 7 Giugno

BREAKFAST SEMINAR

08:00 - 09:30

SALA ORANGE 1

Epilessia e Cannabis

(a cura del Gruppo di Studio Cannabis terapeutica)

08:00 - 08:10

Introduzione

Monica Lodi (Milano)

08:10 - 08:25

Lo Stato dell'Arte

Oriano Mecarelli (Roma)

08:25 - 08:45

La "Letteratura" (CBD come funziona e perché funziona)

Emilio Russo (Catanzaro)

08:45 - 09:00

Studi Clinici

Tiziana Granata (Milano)

09:00 - 09:15

Mappatura di distribuzione di CBD in Italia

Monica Lodi (Milano)

09:15 - 09:30

Proposta di sito on-line

Giovanni Ambrosetto (Bologna)

08:00 - 09:30

SALA ORANGE 2

Il concetto di Sindrome epilettica:

Nuovo approccio Clinico-Diagnostico

(a cura della Commissione Nuove Sindromi)

Introduzione: epilepsydiagnosis.org una risorsa prodotta da ILAE fruibile per tutti

Paolo Tinuper (Bologna)

Discussant: *Giuseppe Gobbi* (Bologna)

Paolo Tinuper (Bologna)

Domanda: È cambiato l'approccio diagnostico alle sindromi epilettiche?

Margherita Santucci (Bologna)

Risposta: Il concetto di sindrome epilettica ad etiologia genetica

Marina Trivisano (Roma)

Domanda: Quali sono le basi biologiche delle encefalopatie epilettiche?

Davide Mei (Firenze)

Risposta: Developmental and epileptic encephalopathies: un concetto attuale con multiple valenze

Edoardo Ferlazzo (Reggio Calabria)

Venerdì 8 Giugno

Domanda: L'epilettogenesi si modifica negli anni?

Alessandra Terracciano (Roma)

Risposta: Come trattare le sindromi epilettiche dal neonato all'adolescente

Francesca Ragona (Milano)

08:00 - 09:30

SALA TARRAGONA

Indicazioni, metodi e aspettative cliniche della valutazione cognitiva e comportamentale del paziente con epilessia in diverse epoche della vita (a cura del Gruppo di Studio Neurologia Cognitiva e Neuropsicologia dell'Epilessia)

Moderatori: *Melissa Filippini (Bologna)*

Anna Rita Giovagnoli (Milano)

08:00 - 08:15

Le comorbidità neurocomportamentali dell'epilessia dell'adulto

Marco Mula (Londra - UK)

08:15 - 08:30

Quando chiedere l'esame neuropsicologico: profili cognitivi, correlazione clinico-patologica e monitoraggio delle epilessie farmacosenesibili e farmacoresistenti nel paziente adulto

Giuliano Avanzini (Milano)

Annalisa Parente (Milano)

08:30 - 08:45

Quali batterie neuropsicologiche e psicocomportamentali nell'adulto con epilessia?

Roberta Ciuffini (L' Aquila)

Andrea Maialetti (Roma)

Katherine Turner (Milano)

08:45 - 09:00

L'assessment pre-chirurgico nel bambino con epilessia: verso un protocollo condiviso

Pina Scarpa (Milano)

09:00 - 09:15

Le funzioni esecutive nell'epilessia: come valutarle nel bambino

Eleonora Ardu (Sanremo)

09:15 - 09:30

Le comorbidità comportamentali e la qualità della vita del bambino

Carlo Cianchetti (Cagliari)

SALA LEPTIS MAGNA

Consegna Premi Migliori Contributi

Venerdì 8 Giugno

GIORNATA A TEMA

Responsabili: *Francesca Beccaria – Nicola Specchio – Laura Tassi*
Paolo Tinuper – Aglaia Vignoli

SEMEIOLOGIA CLINICA CRITICA

SALA LEPTIS MAGNA

	Moderatori: <i>Carlo Andrea Galimberti (Pavia)</i> <i>Laura Tassi (Milano)</i>
09:30 - 10:00	Nuova classificazione delle crisi Position paper ILAE <i>Emilio Perucca (Pavia)</i>
10:00 - 10:15	cons <i>Stefano Francione (Milano)</i>
10:15 - 10:30	pros <i>Federico Vigevano (Roma)</i>
	Moderatori: <i>Antonio Gambardella (Catanzaro)</i> <i>Nicola Specchio (Roma)</i>
10:30 - 11:50	Le epilessie focali <i>Bambino:</i> <i>Carmen Barba (Firenze)</i> <i>Dario Pruna (Cagliari)</i> <i>Adulto:</i> <i>Valentina Chiesa (Milano)</i> <i>Giuseppe d'Orsi (Foggia)</i>
11:50 - 12:30	Simposio educativo (Meet & Eat) Moderatori: <i>Antonino Romeo (Milano)</i> <i>Federico Vigevano (Roma)</i>
11:50 - 12:05	Diagnosi e clinica "Sindrome di Dravet" <i>Federico Vigevano (Roma)</i>
12:05 - 12:20	Diagnosi e clinica "Lennox Gastaut" <i>Giuseppe Gobbi (Bologna)</i>
12:20 - 12:30	Discussione

Venerdì 8 Giugno

	Moderatori: <i>Susanna Casellato</i> (Sassari) <i>Roberto Michelucci</i> (Bologna)
12:30 - 13:30	Le epilessie generalizzate <i>Bambino:</i> <i>Elisabetta Cesaroni</i> (Ancona) <i>Adulto:</i> <i>Edoardo Ferlazzo</i> (Reggio Calabria) Moderatore: <i>Tiziana Granata</i> (Milano)
13:30 - 14:00	Gli Spasmi <i>Francesca Darra</i> (Verona) <i>Luca de Palma</i> (Roma)
14:00 - 15:00	Tavola Rotonda - “Una crisi di coscienza” Moderatore: <i>Paolo Tinuper</i> (Bologna) Partecipano: <i>Francesca Bisulli</i> (Bologna) <i>Matteo Cerri</i> (Bologna) <i>Stefano Meletti</i> (Modena)
15:00 - 16:00	Video Session - “Se vedo questo penso a...” (a cura della Commissione Videoteca) Discussant: <i>Lucia Fusco</i> (Roma) Presentano: <ul style="list-style-type: none"> ◆ <i>Alfredo D'Aniello</i> (Pozzilli) ◆ <i>Lidia Di Vito</i> (Bologna) ◆ <i>Veronica Pelliccia</i> (Milano) ◆ <i>Marta Santarone</i> (Roma) ◆ <i>Vito Sofia</i> (Catania)
16:00 - 16:30	Discussione Generale
16:30	Test ECM e chiusura del congresso

Venerdì 8 Giugno

POSTER

PILEPTOLOGIA IN ETÀ ADULTA E ANZIANA

Discussant : Daniela Audenino (Genova)
Romana Rizzi (Reggio Emilia)
Vito Sofia (Catania)

- 1 **Disturbi funzionali gastrointestinali nel paziente con epilessia**
F. Avorio, L.M. Basili, M. Albinì, E. Cerulli Irelli, M. Fanella, A. Morano, S. Casciato, J. Fattouch, A.T. Giallardo, C. Di Bonaventura (Roma, Pozzilli)
- 2 **Perampanel nel trattamento dello Stato Epilettico: una revisione sistematica della letteratura**
F. Brigo, S. Lattanzi, E. Grillo (Verona, Merano, Ancona, San Donato Milanese)
- 3 **Neuro-LES: quando la diagnosi non è semplice**
S.M. Cavalli, M. Ascoli, D. Branca, V. Cianci, E. Ferlazzo, G. Ferrigno, S. Gasparini, G. Mastroianni, C. Paleologo, C. Sueri, L. Arcudi, U. Aguglia (Reggio Calabria, Catanzaro)
- 4 **Neuroinfiammazione ed alterazione del sistema del complemento in pazienti con epilessia focale ed epilessia generalizzata**
G. Cola, F. Placidi, F. Izzi, A. D'Elia, N. Manfredi, L. Mari, M. Assogna, A. Castelli, F. Marrama, N. B. Mercuri, C. Liguori (Roma)
- 5 **Un caso di encefalopatia autoimmune ad esordio insidioso**
R. De Simone, L. Quaranta, E. Montinaro, C. Iani (Roma)
- 6 **Eventi psichiatrici avversi da Levetiracetam e variazioni dell'EEG quantitativo in pazienti affetti da epilessia**
A. D'Elia, A. Romigi, L. Bianchi, F. Placidi, F. Izzi, N. Manfredi, L. Mari, N. B. Mercuri, C. Liguori (Roma)
- 7 **Crisi epilettiche e terapia dello stroke in fase acuta: la nostra casistica**
A. Di Liberto, G. Chianale, E. Duc, P. Richiardi, L. Sellitti, E. Gentile, D. Piazza, S. Comelli, C. Comelli, A. Boghi, L. Di Maggio, D. Savio, G.P. Vaudano, R. Cavallo (Torino)
- 8 **Predittori psichiatrici di outcome nell'epilessia del lobo temporale (TLE): uno studio prospettico**
F. Fortunato, A. Bruni, I. Martino, M.E. Caligiuri, M.G. Vaccaro, M. Trimboli, G. Mastroianni, F. Abate, I. Sammarra, S. Polidoro, P. De Fazio, C. Segura-Garcia, A. Gambardella, A. Labate (Catanzaro)
- 9 **Parasonnie e disturbi motori in sonno in pazienti con epilessia focale: uno studio polisonnografico su 100 pazienti**
L. Giuliano, S. Attardo, G. Mainieri, D. Fatuzzo, V. Sofia (Catania)
- 10 **Trombolisi/Trombectomia e crisi Epilettiche nello Stroke Ischemico: studio TESI**
S. Lattanzi, F. Brigo, S. Vidale, E. Ferlazzo, M. Silvestrini, U. Aguglia, V. Belcastro (Ancona, Verona, Merano, Como, Catanzaro, Reggio Calabria)

- 11 Epilessia mioclonica giovanile. Caratteristiche cliniche e fattori prognostici in un gruppo di pazienti
G. Mainieri, L. Giuliano, G. Amore, A. Altano, D. Fatuzzo, V. Sofia (Catania)
- 12 Studio multicentrico sull'evoluzione clinica a lungo termine di pazienti con polimicrografia
L. Mirandola, G. Giovannini, A. Vignoli, D. Caputo, M.P. Canevini, M. Santucci, F. Bisulli, L. Licchetta, C. Rinaldi, P. Tinuper, S. Meletti (Modena, Milano, Bologna)
- 13 Un caso di epilessia a esordio tardivo in malattia demielinizzante
F. Muzzi, G. Mancini, A. Pisani, V. Salvi, C. Mostardini, O. Tommasini (Roma)
- 14 Perampanel in prima terapia aggiuntiva in pazienti con epilessia: valutazione di efficacia e impatto sulla cognizione in studio retrospettivo
M. Pagliuca, R. Rea, R. Renna (Napoli, Macerata)
- 15 Proposta organizzativa per il percorso assistenziale delle crisi de novo nella realtà metropolitana bolognese
E. Pasini, G. Monti, S. Testoni, A. Zaniboni, R. Michelucci (Bologna)
- 16 Efficacia e tollerabilità di perampanel in add-on nei pazienti ultrasessantenni
Gabriella Perri (Rho)
- 17 Due casi di stato di male mioclonico in pazienti non epilettici
C. Pizzamiglio, C. Varrasi, R. Tarletti, G. Strigaro, R. Cantello (Novara)
- 18 Amnesia epilettica e amnesia globale transitoria: diagnosi differenziale in un contesto clinico "Real-Life"
L. Ricci, J. Lanzone, M. Ulivi, G. Assenza, V. Di Lazzaro, M. Tombini (Roma)
- 19 Stato Epilettico nella degenza neurologica: studio prospettico osservazionale
C. Varrasi, G. Strigaro, C. Pizzamiglio, A. Spagarino, R. Tarletti, R. Cantello (Novara)
- 20 Il ruolo dei miRNAs come "biomarkers" delle epilessie farmacoresistenti: dati preliminari di uno studio caso-controllo
L. Zummo, M. Fanella, C. Caruso Bavisotto, A. Marino Gammazza, F. Cappello, B. Fierro, C. Di Bonaventura, A.T. Giallonardo, O. Daniele (Palermo, Roma)

PILETTOLOGIA IN ETÀ PEDIATRICA

Discussant : *Tiziana Granata (Milano)*

Alessandro Iodice (Trento)

Margherita Santucci (Bologna)

Francesca Vanadia (Palermo)

- 21 **Epilessia nella sindrome di Rett: le crisi possono esercitare un effetto encefalopatico?**
P. Bernardo, G. Terrone, A. Coppola, E. Del Giudice, C. Bravaccio (Napoli)
- 22 **Encefalopatia acuta in pazienti con Sindrome di Dravet**
S. Bompard, S. Sivo, I. Contaldo, C. Veredice, E. Ferraroli, M. Apicella, D. Battaglia, Ch. Dravet (Roma)
- 23 **Un'epilessia distrofica**
A. Bonuccelli, E. Mariagrazia, D.G. Peroni, A. Orsini, P. Ghirri (Pisa)
- 24 **Outcome di un caso di epilessia con crisi gelastiche da amartoma ipotalamico: gestione terapeutica e follow-up post intervento**
E. Caramaschi, P. Bergonzini, S. Meletti, G. Pavesi, M. Martinoni, A. Feletti, F. Cavalleri, A. Todeschini, L. Iughetti, A. Guerra (Modena)
- 25 **Emisferotomia nell'ambito della chirurgia funzionale dell'epilessia: descrizione di una casistica in età evolutiva**
R. D'Alessandro, M. Vacchetti, E. Barabesi, S. Rampone, M. Valerio, F. Torta, R. Vittorini, G. Capizzi, B. Vitiello, F. Gozzo, M. Cossu, L. Tassi (Torino, Milano)
- 26 **Quando l'etosuccimide (ETS) provoca il Lupus e quando si sospende la carbamazepina (CBZ) perché si sospetta un Lupus: due casi pediatrici**
S. Damioli, M. Cattalini, P. Accorsi, M. Soliani, S. Giliani, E. Fazzi, L. Giordano (Brescia)
- 27 **Correlazione clinica ed elettroencefalografica in un caso di Sindrome di Menkes**
F. Drago, L. Rocchitelli, E. Correnti, L.M. Messina, V. Raieli, G. Santangelo, D.G. Puma, E. Trapolino, F. Valenti, F. Vanadia (Palermo)
- 28 **Studio del profilo intellettivo alla quarta edizione della scala Wechsler Intelligence Scale for Children (WISC-IV) in una popolazione clinica con diagnosi di epilessia ed in una popolazione di controllo con diagnosi di disturbo specifico di apprendimento (DSA)**
M. Filippini, M. Baldetti, P. Nagliati, A. Russo, T. Messana, M. Santucci, A. Boni (Bologna, Ferrara)
- 29 **Valutazione di ADHD in un gruppo di bambini e adolescenti con epilessia**
F. Furia, M. Silvestri, F. Cervi, K. Turner, B. Cavirani, M. Savini, A. Mingarelli, F. La Briola, A. Vignoli, M.P. Canevini (Milano)
- 30 **Variabilità clinica dei polimorfismi dell'SCN1A: contributo clinico**
G. Iapadre, L. Zagaroli, A. Onofri, C. Gammella, M. Mazzilli, A. Verrotti, E. Tozzi (L'Aquila)

- 31 Infezione da morbillo nel primo mese di vita ed encefalopatia a nove mesi: esordio precocissimo di panencefalite subacuta sclerosante?
S. Masnada, A. Spano, B. Bianchimano, V. Morabito, R. Lavatelli, H. Gatti, V. Fabiano, D. Dilillo, G. V. Zuccotti, P. Veggiotti (Pavia, Milano)
- 32 Assenze Tipiche e Hyperventilation Induced High Amplitude Rhythmic Slowing with Altered Awareness: review e update della casistica
S. Mattozzi, C. Cerminara, A. Coniglio, R. Denis, D.M. Simula, S. Muzzu, G.L. Pruneddu, S. Dell'Avvento, M. Fadda, G.M. Luzzu, S. Sotgiu, S. Casellato (Sassari, Roma)
- 33 **HIHARS: analisi retrospettiva di un campione di 17 pazienti in età pediatrica**
S. Muzzu, G.L. Pruneddu, S. Mattozzi, S. Dell'Avvento, G.M. Luzzu, M. Fadda, S. Sotgiu, S. Casellato, D.M. Simula (Sassari)
- 34 Emiatrofia corticale destra in bambina di 6 anni con epilessia e deficit neurologico sinistro insorto acutamente
A. Orsini, M.G. Esposito, D. Perna, E. Spada, B. Masini, D.G. Peroni, G.I. Baroncelli, A. Bonuccelli (Pisa)
- 35 Encefalopatia epilettica con punta onda continua durante il sonno: caratterizzazione clinica, neurofisiologica, neuropsicologica e genetica di una casistica di 71 pazienti
L. Pasca, V. De Giorgis, C. Varesio, S. Masnada, M. Zanaboni, G. Papalia, P. Veggiotti (Pavia, Milano)
- 36 Ruolo di anakinra nella FIRES (Febrile Infection Related Epilepsy Syndrome)
C. Peruzzi, A. Papa, R. Pomella, G. Innocenzi, S. Parlamento, M. Donis, M.R. Gallina, F. Ferrero, M. Viri (Novara)
- 37 Deficit neuropsicologici in bambini con epilessia idiopatica: causa o conseguenza?
F. Pinto, C. Lucentini, M. Sole, M.S. Vari, I. Lagorio, P. Striano (Genova)
- 38 CNTN2 gene: probabile causa di encefalopatia epilettica fenotipo Lennox-Gastaut like
A. Prato, A. Scuderi, M. Garufi, E. Pironti, F. Cucinotta, E. Lo Re, N. Calabrò, M. Spanò, D.L. Sgro, A. Gagliano (Messina)
- 39 **Fenotipo elettroclinico in una casistica di pazienti pediatrici con sindrome di Pallister-Killian (PKS)**
E. Ricci, V. Gentile, E. Franzoni, S. Ubertiello, S. Bonetti, D.M. Cordelli (Bologna)
- 40 Pattern EEG multiforme in un soggetto in età pediatrica con epilessia
L. Rocchitelli, F. Drago, E. Correnti, L.M. Messina, D. Buffa, G. La Franca, F. Consolo, A. Calò, G. Alessandra, F. Vanadia (Palermo)

- 41 Efficacia e tollerabilità del Perampanel in add-on in epilessie strutturali, genetiche e a origine sconosciuta: casistica di pazienti in età pediatrica
L. Siri, I. Bagnasco, F. Vercellino, M. Cremonte (Alessandria, Torino)
- 42 Studio della densità ossea mediante ultrasonografia della falange della mano in una coorte di pazienti pediatrici con epilessia e disabilità motoria
G. Terrone, P. Bernardo, S. Aiello, V. Gragnaniello, A. Esposito, A. Del Puente, E. Del Giudice (Napoli)
- 43 Stato di male super-refrattario in corso di encefalite sub-acuta da morbillo in paziente con ipogammaglobulinemia
I. Turrini, M. Quintiliani, I. Contaldo, M.L. Gambardella, R. Battini, O. Genovese, M. Piastra, M. Gessi, D. Battaglia (Roma)
- 44 Episodi notturni di complessa e non univoca interpretazione: descrizione di un caso pediatrico
M. Vacchetti, R. D'Alessandro, F. Gaiotti, M. Valerio, F. Torta, R. Vittorini, G. Capizzi, B. Vitiello, F. Gozzo, L. Tassi, L. Nobili (Torino, Milano)
- 45 Profilo neurocognitivo nei pazienti con sindrome da deficit del trasportatore del glucosio di tipo 1
C. Varesio, V. De Giorgis, S. Masnada, L. Pasca, M.A. Chiappedi, M. Zanaboni, M. Filippini, U. Balottin, P. Veggiotti (Pavia, Bologna, Milano)
- 46 KCNQ2 e fotosensibilità: descrizione di un caso
I. Viganò, A. Peron, M.G. Redaelli, M.P. Canevini, A. Vignoli (Milano)
- 47 Fenotipo di epilessia infantile familiare benigna da mutazione SCN8A
C. Zanus, P. Costa, F. Sirchia, M. Carrozzi (Trieste)

SEMEIOLOGIA CLINICA CRITICA

Discussant : *Paolo Benna (Torino)*

- 48 Stato di male epilettico non convulsivo in corso di encefalite da Toscana Virus (TOSV): descrizione di un raro caso di catatonìa critica?
Y. Bartolini, C. Mutti, G. Bernabè, L. Zinno, E. Sasso, A.E. Vaudano, I. Florindo (Parma)
- 49 Crisi afasiche e epilessia insulare
F. Dono, M. Russo, C. Carrarini, F. Anzellotti (Chieti, Pescara)
- 50 Crisi generalizzate fotosensibili da ipocalcemia risolte con riequilibrio elettrolitico
L. Mari, M. Assogna, G. Sancesario, M. Pierantozzi, F. Placidi, F. Izzi, C. Liguori, N.B. Mercuri (Roma)
- 51 Epilessia focale sintomatica di DNET temporale: valore localizzatore delle aurore estatiche
M. Russo, R. Rizzi, M. Bondavalli, R. Pascarella, M. Zanichelli, F. Valzania (Reggio Emilia)

- 52 PNES (crisi psicogene non epilettiche) o epilessia?
L. Tesolin, A. Barbey, P. Manganotti, S. Aybek
(Udine, Trieste, Bern - CH)
- 53 **Due casi di encefalite autoimmune associati ad alto titolo di anticorpi antitiroide**
F. Turco, P. Banfi (Varese)

DIAGNOSI E TRATTAMENTO DELL'EPILESSIA

Discussant: *Giangennaro Coppola* (Salerno)

Emilio Le Piane (Catanzaro)

Walter Merella (Cagliari)

- 54 Analisi retrospettiva in pazienti adulti affetti da epilessia focale sintomatica in trattamento con eslicarbazepina acetato
S. Anfosso, C. Rikani, E. Viani, M. Del Sette, D. Audenino
(Imperia, Genova)
- 55 Irritabilità in epilessia: confronto tra perampanel, levetiracetam e acido valproico
M. Assogna, K. Turner, F. Izzi, F. Placidi, A. Castelli, G. Cola, A. D'Elia, L. Mari, N. Manfredi, F. Marrama, M.P. Canevini, N.B. Mercuri, C. Liguori (Roma, Milano)
- 56 Unverricht-Lundborg Disease: approccio terapeutico alternativo in un caso
F. Beccaria, F. Boscaini, B. Frassine, R. Monni, A. Ciccone, G. Capovilla (Mantova)
- 57 Efficacia della formulazione galenica del cannabidiolo orale come trattamento aggiuntivo in pazienti pediatrici con encefalopatia epilettica
M. Bellusci, N. Pietrafusa, M. Trivisano, L. de Palma, I. Pizzolorusso, A. Ferretti, F. Vigevano, N. Specchio (Madrid - ES, Roma)
- 58 Perampanel in add-on in una casistica di pazienti farmacoresistenti
P. Benna, K.T. Kapoko, E. Montalenti (Torino)
- 59 Rischio suicidario in pazienti epilettici: correlazioni con parametri socio-demografici e clinici
R. Ciuffini, A. Cavicchio, D. Serrone, P. Stratta, A. Marrelli
(L'Aquila, Avezzano, Sulmona)
- 60 **Follow-up a lungo termine di una famiglia MELAS con Stati di Male Epilettico ricorrenti ed episodi Stroke-like**
L. Di Vito, C. La Morgi, M. Zanello, L. Alvisi, I. Minardi, L. Licchetta, F. Bisulli, V. Carelli, P. Tinuper (Bologna)
- 61 Modificazioni cliniche ed EEG indotte da CBD in un paziente con encefalopatia epilettica criptogenica
R. Epifanio, N. Zanotta, C. Zucca (Bosisio Parini)

- 62 Esperienza clinica di un centro di terzo livello sull'uso di Perampanel nelle epilessie farmaco-resistenti
L. Ferri, C. Leta, F. Pondrelli, M. Contin, B. Mostacci, C. Stipa, L. Licchetta, F. Tonon, S. Gamberini, A. Gubellini, F. Bisulli, P. Tinuper (Bologna)
- 63 Lacosamide nel trattamento dello Stato Epilettico: fase acuta e dati di follow-up presso l'Azienda Ospedaliera Universitaria di Modena
G. Giovannini, N. Orlandi, L. Mirandola, S. Meletti (Modena)
- 64 Studio dei riflessi cardiovascolari in pazienti affetti da epilessia parziale in monoterapia con lacosamide
F. Izzi, F. Placidi, C. Liguori, C. Del Bianco, I. Posca, A. Pisani, N.B. Mercuri, C. Rocchi (Roma)
- 65 Utilizzo dello stiripentolo nelle encefalopatie con epilessia senza alterazioni del gene SCN1A
S. Lucibello, M. Quintiliani, M.G. Gambardella, E. Musto, R. Scalise, S. Bompard, I. Contaldo, D.I. Battaglia (Roma)
- 66 Effetto di lacosamide e zonisamide in add-on sulla qualità di vita dei pazienti con epilessia tumorale
A. Maialetti, M. Maschio, A. Zarabla, D. Giannarelli (Roma)
- 67 Un caso di epilessia mioclonica progressiva
N. Manfredi, F. Placidi, F. Izzi, N.B. Mercuri, M. Pietrantozzi, C. Liguori, A. D'Elia, L. Mari, C. Pachatz (Roma)
- 68 Marcata riduzione del peptide neuroattivo ghrelin nel plasma di pazienti affetti da epilessia refrattaria trattati con dieta chetogena
M. Marchiò, L.Roli, C. Giordano, T. Trenti, A. Guerra, G. Biagini (Modena)
- 69 Efficacia di lacosamide in una paziente con displasia corticale e crisi focali con alterazione della coscienza
F. Marrama, M. Assogna, A. Castelli, G. Cola, F. Izzi, C. Liguori, M. Pierantozzi, G. Sancesario, N.B. Mercuri (Roma)
- 70 Anomalie epilettiformi intercritiche di difficile interpretazione in paziente adulto con crisi psicogene
G. Mastroianni, M. Ascoli, S.M. Cavalli, G. Ferrigno, G.G. Tripodi, V. Cianci, E. Ferlazzo, S. Gasparini, C. Sueri, D. Branca, L. Arcudi, U. Aguglia (Reggio Calabria, Catanzaro)
- 71 **Il significato clinico della malrotazione ippocampale nell'epilessia: revisione sistematica della letteratura e metanalisi**
C. Mutti, Y. Bartolini, G. Bernabè, L. Parrino, E. Sasso, A. Odone, F. Ormitti, G. Crisi, I. Florindo, L. Zinno, A.E. Vaudano (Parma, Milano)
- 72 Efficacia e tollerabilità di Perampanel nel trattamento in "add-on" di pazienti con epilessia farmaco-resistente: l'esperienza udinese
A. Nilo, A. Vogrig, F. Bevilacqua, P. Dolso, G.L. Gigli, M. Valente (Udine)

- 73 Disabilità cognitiva in pazienti con trauma cranico: encefalopatia epilettica post traumatica
D. Passarelli, I. Ragazzini, A.R. Guidi, V. Casadei (Ravenna)
- 74 **Efficacia e tollerabilità del Perampanel in pazienti con Malattia di Lafora**
N. Pilolli, T. Martino, A. Lalla, M.T. Di Claudio, E. Carapelle, A. Sabetta, C. Avolio, G. d'Orsi (Foggia)
- 75 Sicurezza ed efficacia di Eslicarbazepina acetato come terapia di add-on in pazienti con epilessia focale refrattaria, in un contesto di real-world
F. Rinaldi, G. De Maria (Brescia)
- 76 Gestione clinica del paziente con epilessia e disabilità cognitiva grave
D. Serino, A. Russo, P. Striano, R. Dilena, E. Briatore, M. Carpentieri, E. Coci, F. Fioretto (Cuneo, Bologna, Genova, Milano, Salerno, Celle - DE, Bochum - DE)
- 77 Perampanel in associazione a diverse classi di antiepilettici: esistono strategie terapeutiche preferibili?
C. Sueri, S. Gasparini, E. Ferlazzo, V. Cianci, G. Ferrigno, S.M. Cavalli, M. Ascoli, U. Aguglia (Reggio Calabria, Catanzaro)
- 78 **Eslicarbazepina acetato in pazienti affetti da epilessia focale farmaco-resistente afferenti al Centro dell'Epilessia dell'AOU Federico II di Napoli: analisi di efficacia e tollerabilità**
R. Tonziello, S. Troisi, A. Coppola, F. Saccà, L. Bilo, P. Ruosi (Napoli)
- 79 Esperienza in un centro di terzo livello con l'uso del Perampanel in add-on in pazienti adulti
G. Vatti, G. Tumminelli, C. Manfredi, D. Marino, L. Insana, B. Pucci (Siena)
- 80 Effetto del perampanel in add-on sul controllo delle crisi, sulla cognizione, sulla qualità di vita e sull'umore in pazienti con tumore cerebrale e epilessia: dati preliminari
A. Zarabla, A. Maialetti, D. Giannarelli, V. Villani, T. Koudriavtseva, A. Fabi, M. Maschio (Roma)

GENETICA

Discussant: *Antonietta Coppola (Napoli)*
Maurizio Elia (Troina)

- 81 Una nuova c132-134 della mutazione nella malattia di Unverricht-Lundborg e revisione della letteratura dei pazienti con eterozigosi composta
G. Assenza, E. Gennaro, M. Tombini, V. Di Lazzaro (Roma, Genova)
- 82 **Correlazione tra genotipo e caratteristiche clinico-radiologiche in pazienti con encefalopatia epilettica da mutazione CDKL5**
A. Ferretti, M. Trivisano, M.C. Rossi Espagnet, L. de Palma, N. Pietrafusa, A. Terracciano, I. Pizzolorusso, P. Parisi, D. Longo, F. Vigevano, N. Specchio (Roma, Bari)

- 83 **Studio elettro-clinico di una famiglia con epilessia focale e mutazione in NPRL3**
A. Lalla, T. Martino, M.T. Di Claudio, N. Pilolli, E. Carapelle, A. Sabetta, C. Avolio, L. Licchetta, T. Pippucci, P. Tinuper, F. Bisulli, G. d'Orsi (Foggia, Bologna)
- 84 **Targeted-Resequencing nella diagnosi molecolare di pazienti epilettici**
R. Minardi, L. Licchetta, S. Baldassari, T. Pippucci, L. Caporali, V. Carelli, R. Michelucci, P. Avoni, M. Santucci, A. Boni, P. Tinuper, F. Bisulli (Bologna)
- 85 **Encefalopatia epilettica con stati di male focali ricorrenti ed epilessia parziale continua in paziente con mutazione DNM1L de novo: caratteristiche elettrocliniche**
E. Musto, M.L. Gambardella, I. Contaldo, M. Quintiliani, M. Perulli, G. Olivieri, S. Bompard, S. Pulitanò, R. Battini, E. Bertini, D. Battaglia (Roma)
- 86 **Outcome epilettico e cognitivo in adolescenti con Sindrome di Dravet**
G. Olivieri, D. Battaglia, I. Turrini, D. Chieffo, M. Perulli, V. Arcangeli, F. Guzzetta, Ch. Dravet (Roma)
- 87 **Angelman, Angelman-like, Angelman EEG-like?**
G. Pellino, A. Bulian, C. Forest, S. Bigoni, E. Fiumana, R. Faggioli (Ferrara)
- 88 **Caratteristiche elettro-cliniche in pazienti con encefalopatia epilettica dovuta a mutazione del gene KCNB1**
I. Pizzolorusso, M. Trivisano, A. Terracciano, L. de Palma, N. Pietrafusa, A. Ferretti, I. Tondo, G. Carfi Pavia, L. Margari, F. Vigevano, N. Specchio (Roma, Bari)
- 89 **Identificazione di nuovi fattori di rischio per l'epilessia rolandica: CNV nel locus Xp22.31 ed alterazione delle sinapsi colinergiche**
D. Pruna, L. Addis, W. Sproviero, S.V. Thomas, R.H. Caraballo, S.J. Newhouse, K. Gomez, E. Hughes, M. Kinali, D. McCormick, S. Hannan, S. Cossu, M. Asunis, J. Taylor, C. I. Akman, S.M. Wolf, D.E. Mandelbaum, R. Gupta, R.A. van der Spek, D.K. Pal (Cagliari, London - UK)
- 90 **Encefalopatie epilettiche su base genetica: tre casi in corso di studio**
C. Spagnoli, E. Pavlidis, G.G. Salerno, D. Frattini, C. Fusco (Reggio Emilia)
- 91 **Traiettorie di sviluppo psicomotorio nei primi 3 anni di vita in pazienti con encefalopatia epilettica ad esordio precoce dovuta a canalopatia (SCN1A, SCN2A, SCN8A, KCNQ2)**
I. Tondo, M. Trivisano, S. Cappelletti, I. Pizzolorusso, N. Pietrafusa, L. de Palma, A. Terracciano, S. Gentile, F. Vigevano, N. Specchio (Roma, Bari)

- 92 **SINGAP1 e fotosensibilità: crisi riflesse autoindotte da pattern-sensitivity in un paziente con mutazione de novo**
S. Troisi, L. Santulli, E. Gennaro, F. Zara, C. Caccavale, P. Ruosi, S. Striano, L. Bilo, A. Coppola (Napoli, Genova)
- 93 **Sindrome da duplicazione di MECP2: focus sull'epilessia**
G. Turchi, P. Bernardo, E. Nicoletta, A. Coppola, L. Bilo (Napoli)

MISCELLANEA

Discussant: *Fabio Minicucci* (Milano)
Elisa Montalenti (Torino)

- 94 Progetto educazione nelle scuole: conoscere l'epilessia e saper gestire una crisi epilettica in ambiente scolastico
C. Calabrese, T. Renzetti, P. De Liso, R. Rainò, A. Giuffrida, I. Pannacci, L. de Palma, N. Pietrafusa, M. Trivisano, F. Vigevano, N. Specchio (Roma)
- 95 Convivere con l'epilessia: i risultati emersi da un focus group con adolescenti
S. Cappelletti, B. Ragni, S. Gentile, I. Tondo, N. Pietrafusa, M. Trivisano, L. de Palma, D.J. Claps, R. Cusmai, L. Fusco, F. Vigevano, N. Specchio (Roma)
- 96 Analisi epidemiologica del rapporto fra celiachia ed epilessia: l'esperienza di Firenze
M. Contento, Y. Failli, M. Paganini, L. Massacesi (Firenze)
- 97 **Necessità di standardizzare la tecnica di registrazione EEG in sonno: risultati di un'indagine italiana**
G. Ferrigno, S. Gasparini, C. Sueri, M. Ascoli, V. Cianci, S.M. Cavalli, G. Mastroianni, D. Branca, A. Prestandrea, V. Belcastro, U. Aguglia, E. Ferlazzo, Gruppo di Studio Epilessie della Società Italiana di Neurologia (Catanzaro, Reggio Calabria, Como)
- 98 Efficacia e sicurezza di Perampanel in gravidanza.
Case report
M. Germano (San Giovanni Rotondo)
- 99 La gestione dell'epilessia nella pratica clinica riflette i bisogni espressi dai pazienti? Studio prospettico di confronto tra pazienti e medici (EPINEEDS): dati preliminari
G. Giussani, E. Bianchi, G. Enia, O. Mecarelli, E. Beghi (Milano, Roma)
- 100 Predittività delle crisi mediante analisi quantitativa del segnale EEG
L. Insana, G. Vatti, D. Marino, E. Testani, G. Garazi Manrique De Lara, P. Detti (Siena)
- 101 **Epilessia e medulloblastoma: case series**
A. Lorusso, S. Lattanzi, C. Cagnetti, N. Foschi, M. Silvestrini, L. Provinciali (Ancona)

- 102 **Musical Hallucination: descrizione di un caso clinico**
B. Nucera, T. Piccoli, M. Gangitano (Palermo)
- 103 Comorbidità psichiatrica in una piccola popolazione di adolescenti affetti da epilessia
A. Pisani, F. Muzzi, G. Mancini, D. Aureli, G. Pauletti, V. Salvi (Roma)
- 104 Non solo crisi: impatto dello stigma dell'epilessia
M. Tombini, G. Assenza, L. Ricci, J. Lanzone, M. Ulivi, V. Di Lazzaro (Roma)
- 105 Validazione italiana della Liverpool Adverse Events Profile per l'identificazione precoce dei pazienti epilettici a rischio di dropout
A. Verzina, M. Romoli, P. Eusebi, C. Bedetti, E. Nardi Cesarini, S. Siliquini, P. Calabresi, C. Costa (Perugia, Roma)

NEUROCHIRURGIA, NEUROSTIMOLAZIONI, STIMOLAZIONE VAGALE

Discussant: Flavio Villani (Milano)

- 106 **Displasie corticali focali di tipo I, II e gliosi: pattern stereo-elettroencefalografici a confronto**
G. Carfi Pavia, L. de Palma, A. De Benedictis, N. Pietrafusa, M. Trivisano, I. Tondo, S. Cappelletti, N. Garcia Bengoa, D. Longo, C. Rossi-Espagnet, A. Napolitano, C.E. Marras, F. Vigevano, N. Specchio (Roma, Bilbao - ES)
- 107 **LEATs: fattori predittivi e outcome chirurgico ed epilettologico**
S. Cossu, A. De Benedictis, L. de Palma, S. Cappelletti, F. Randi, C. Zanus, N. Pietrafusa, C. Rossi Espagnet, A. Savioli, A. Carai, F. Vigevano, N. Specchio, C.E. Marras (Roma, Trieste)
- 108 La stimolazione del Nervo Vago nell'epilessia farmacoresistente: uno studio prospettico caso/controllo
F. Dainese, N. Zilio, S. Desiderati, V. Poloni, E. Granieri, F. Paladin (Venezia, Ferrara)
- 109 **Valutazione pre-chirurgica della Zona Epilettogena: concordanza tra metodiche non invasive e la Stereo-EEG nel predire l'outcome**
R. Di Giacomo, R. Uribe San Martin, F. Gozzo, V. Mariani, V. Pelliccia, G. Lo Russo, L. Tassi (Milano, Santiago - CL)
- 110 **La chirurgia del lobo temporale in pazienti con RM negativa**
V. Mariani, M. Revay, V. Pelliccia, P. D'Orio, M. Cossu, L. Tassi (Milano, Pavia)

- 111 Chirurgia dell'epilessia presso l'Azienda Ospedaliera Universitaria di Modena: esperienza dei primi 30 casi
S. Meletti, L. Mirandola, G. Giovannini, A.E. Vaudano, G. Monti, M. Malagoli, A. Todeschini, F. Cavalleri, L. Massi, N. Prandini, M. Molinari, D. Ballotta, F. Benuzzi, P. Bergonzini, E. Caramaschi, S. Berlucchi, E. Moriconi, M. Martinoni, A. Feletti, G. Pavesi (Modena)

NEUROFISIOLOGIA, NEUROIMMAGINI

Discussant: *Giampaolo Vatti (Siena)*

Anna Elisabetta Vaudano (Parma)

- 112 Stato epilettico in un caso di SMART: studio EEG e neuroradiologico
P. Banfi, F. Turco, A. Sturchio, A. Mercuri (Varese)
- 113 Fenomeni motori parossistici in sonno: valutazione video-polisonnografica retrospettiva di 43 casi
M. Beltrami, G. Bernabè, C. Mutti, I. Trippi, I. Florindo, A.E. Vaudano (Parma)
- 114 **Malrotazione dell'ippocampo in pazienti affetti da epilessia mioclonica giovanile e fratelli non affetti: ampliamento del fenotipo?**
L. Caciagli, B. Wandschneider, F. Xiao, C. Vollmar, M. Centeno, K. Trimmel, P.J. Thompson, G.P. Winston, J.S. Duncan, M.J. Koepp (London - UK, Munich - DE)
- 115 **Prevalenza della malrotazione ippocampale nella popolazione generale ed in pazienti con Epilessia del Lobo Temporale Mesiale**
M.E. Caligiuri, M. Trimboli, A. Gambardella, A. Labate (Catanzaro)
- 116 Neuro Imaging e stato epilettico
G.M. Conti, L. Palvarini, C. Mazzoleni, S. Reggiani, L. Bressan, A. Bellini, P. Canovaro (Milano)
- 117 Quando la diagnosi di sindrome paraneoplastica parte dall'EEG: un caso di encefalite autoimmune.
A. Castelli, M. Pierantozzi, C. Pachatz, F. Izzi, F. Placidi, N.B. Mercuri, M. Assogna, G. Cola, A. D'Elia, C. Liguori (Roma)
- 118 Crisi epilettiche e reversible splenial lesion syndrome (RESLES), correlazione o casualità? Descrizione di un caso
E. Cesnik, C. Ferri, V. Govoni, V.C. Monetti, S. Rossi, E. Fallica (Ferrara)
- 119 **Asimmetrie strutturali della sostanza bianca e disturbi del linguaggio nelle epilessie focali e generalizzate non lesionali: studio RM-DTI e Fmri**
I. Lagorio, D. Tortora, B. Toselli, M.S. Severino, M.M. Mancardi, T. Giacomini, M.S. Vari, F. Pinto, M. Sole, G. Morana, A. Rossi, P. Striano (Genova)

- 120 Le HFO dei potenziali evocati somatosensoriali come marker di risposta ai farmaci antiepilettici
J. Lanzone, L. Ricci, M. Tombini, G. Assenza (Roma)
- 121 Pattern EEG a tipo “extreme delta brush” come indice prognostico negativo in un caso di encefalite da anticorpi anti-NMDAR
E. Nardi Cesarini, A. Verzina, A. Mancini, M. Romoli, M. Di Filippo, P. Calabresi, C. Costa (Perugia, Roma)
- 122 Misura di connettività funzionale EEG della microstruttura del sonno (CAP) nella Epilessia Frontale Notturna
M. Puligheddu, G. Busonera, G. Zanetti, R. Ferri, L. Parrino, G. Milioli, M. Cogoni (Cagliari, Pula, Troina, Parma)
- 123 Stato di male epilettico refrattario de novo a sospetta genesi autoimmune (A-NORSE): caratteristiche elettrocliniche e risposta alla terapia
A. Vogrig, G. Pualetto, S. Segatti, E. Corazza, A. Marini, P. Dolso, M. Fabris, F. Curcio, M. Valente, G.L. Gigli (Udine)
- 124 Nuove alterazioni RM in epilessia post-traumatica: conseguenza o nuova patologia?
C. Zanchi, M. Gardinetti, L. Valente, M. Zadra, F. Fiacco (Seriante)

INFORMAZIONI SCIENTIFICHE

PREMI MIGLIORI CONTRIBUTI

Sono stati istituiti 4 supporti economici per la partecipazione a Corsi Internazionali patrocinati da LICE/ILAE, svolti sul territorio nazionale nell'arco del 2019.

In ambito Italiano ma con partecipazione internazionale, sono stati evidenziati tre corsi a cui accedere:

- ◆ il Corso di Venezia di Stereo-EEG, organizzato dal centro per la Chirurgia dell'Epilessia del Niguarda, in genere nel mese di febbraio;
- ◆ il Corso sulle Epilessie farmaco-resistenti di Tagliacozzo organizzato dalla Neurologia Pediatrica del Bambin Gesù, in genere nel mese di maggio;
- ◆ Il Corso estivo di San Servolo, organizzato dalla Epilettologia Clinica e Sperimentale dell'Istituto Besta, con andamento triennale (corso di Scienze di Base, Epilettologia Pediatrica, Chirurgia Epilessia) in genere a luglio.

I vincitori potranno esprimere la propria preferenza per uno dei corsi entro dicembre 2018

ATTESTATO DI PARTECIPAZIONE

I certificati verranno rilasciati esclusivamente il giorno 8 giugno, ai diretti interessati, a conclusione dei lavori o in caso di iscrizione giornaliera al termine della stessa. Per ritiri anticipati verranno riportati sugli attestati i giorni di partecipazione e l'orario di consegna. La Segreteria non è autorizzata dal CS a derogare da tali norme

ABSTRACT

Tutti i lavori selezionati saranno pubblicati sul sito della LICE a partire dal 15 giugno (www.lice.it)

ATTI DEL CONGRESSO

I contributi sia orali che poster potranno essere pubblicati sulla Rivista LICE "Clinical Cases and Reviews in Epilepsy". Le norme per gli autori sono disponibili sul sito www.lice.it.

La pubblicazione non comporta costi (a parte le eventuali spese di traduzione per ottenere un inglese adeguato e fluente dei papers). La consultazione degli articoli sarà libera e non sottoposta a vincoli di abbonamento, in modo da facilitare la consultazione dei contributi e la loro citazione.

I vincitori del Premio per il Migliore Contributo Scientifico sono tenuti alla sottomissione del lavoro in estenso sulla Rivista LICE "Clinical Cases and Reviews in Epilepsy" entro e non oltre il 31 agosto 2018. Vi invitiamo pertanto a consultare le norme editoriali per la pubblicazione dei lavori sul sito istituzionale

CENTRO PROIEZIONI

Il centro proiezioni, indicato da segnaletica, sarà a disposizione di tutti i relatori a partire dal 6 giugno dalle ore 09:30. Il centro proiezioni effettuerà gli stessi orari della Segreteria

ATTENZIONE

1) In ottemperanza a quanto richiesto dalla Commissione Nazionale ECM tutti i presentatori (non importa che siano specialisti o medici in formazione specialistica) **sono tenuti ad introdurre la propria presentazione con una diapositiva che dichiari l'assenza del conflitto di interessi** ovvero l'assoluta autonomia dei contenuti scientifici del proprio intervento ed indipendenza da interessi economici commerciali con possibili aziende sponsorizzatrici. Il testo della diapositiva potrà essere modificato ma il contenuto dovrà essere chiaro come sopra descritto.

2) **non è consentito menzionare in forma orale** (nell'esposizione) **e scritta** (nelle diapositive e nei poster) **il nome commerciale di farmaci e dispositivi medici.**

È obbligatorio menzionare esclusivamente il nome del principio attivo

LINEE GUIDA PER MODERATORI - RELATORI E PRESENTATORI DEI POSTER

Al Moderatore si richiede di

- ◆ individuare la sala dove si svolge la sessione in tempo debito
- ◆ essere in sala almeno 10 minuti prima dell'inizio della sessione stessa
- ◆ far rispettare rigorosamente i tempi assegnati alla sessione ed alle singole relazioni

Al Relatore si richiede di

- ◆ individuare la sala dove si svolge la sessione in tempo debito
- ◆ consegnare la presentazione, ove possibile il giorno prima, o comunque almeno 3 ore prima dell'inizio della sessione al centro proiezioni
- ◆ essere nella sala almeno 10 minuti prima dell'inizio della sessione stessa
- ◆ rispettare i tempi assegnati

Per i presentatori dei poster

- ◆ i poster (misure 70x100 cm) potranno essere affissi sui pannelli seguendo la numerazione assegnata (vedi programma) a partire dalle ore 10:00 del 6 giugno
- ◆ l'autore dovrà essere presente di fronte al proprio poster durante l'ora dedicata alla discussione itinerante
- ◆ i lavori resteranno in visione sino all' 8 giugno e dovranno essere rimossi entro le ore 11:30 dello stesso giorno
- ◆ la Segreteria declina ogni responsabilità per la perdita o il danneggiamento dei poster non ritirati
- ◆ il materiale necessario per l'affissione verrà fornito dalla Segreteria

INFORMAZIONI GENERALI

SEGRETERIA

La Segreteria effettuerà i seguenti orari:

6 giugno dalle ore 08:30 alle ore 21:00

7 giugno dalle ore 07:30 alle ore 19:00

8 giugno dalle ore 07:30 alle ore 16:30

QUOTE DI ISCRIZIONE (IVA compresa)

Soci LICE	€ 427,00
Non Soci	€ 585,60
Giovani (età inferiore ai 36 anni)	€ 305,00 *
Iscrizione giornaliera Soci LICE	€ 280,60
Iscrizione giornaliera non Soci	€ 317,20
Iscrizione Staff aziendale	€ 305,00

*necessaria la copia del documento d'identità

Le quote dei Partecipanti comprendono

- ◆ partecipazione ai lavori scientifici
- ◆ kit congressuale
- ◆ attestato di partecipazione
- ◆ pause caffè e colazioni di lavoro secondo quanto specificato nel programma
- ◆ cena di benvenuto LICE

Le quote giornaliere comprendono

- ◆ partecipazione ai lavori scientifici
- ◆ attestato di partecipazione
- ◆ pause caffè e colazione di lavoro di pertinenza della giornata prescelta

La quota dello Staff aziendale comprende

- ◆ kit congressuale
- ◆ pause caffè e colazioni di lavoro secondo quanto specificato nel programma
- ◆ cena di benvenuto LICE

SOSTITUZIONE NOMINATIVI

Per ogni "cambio nome" verranno addebitati € 61,00 (IVA compresa)

EVENTO SOCIALE

La cerimonia d'Apertura si svolgerà presso la sala Leptis Magna il 6 giugno a partire dalle ore 19:50

Seguirà la Cena di Benvenuto presso il Ristorante dell'albergo "Quattro Stagioni".

Per chi non fosse registrato e desiderasse partecipare alla cena è possibile acquistare il biglietto presso la Segreteria entro le ore 13:00 del 6 giugno al costo di € 70,00. L'invito è obbligatorio

BADGE

L'accesso alle sessioni scientifiche sarà consentito esclusivamente agli iscritti al congresso. È obbligatorio indossare il badge

PROSSIMI EVENTI FORMATIVI LICE

Imaging convenzionale ed avanzato nello studio dell'epilessia

CORSO PRATICO RESIDENZIALE LICE

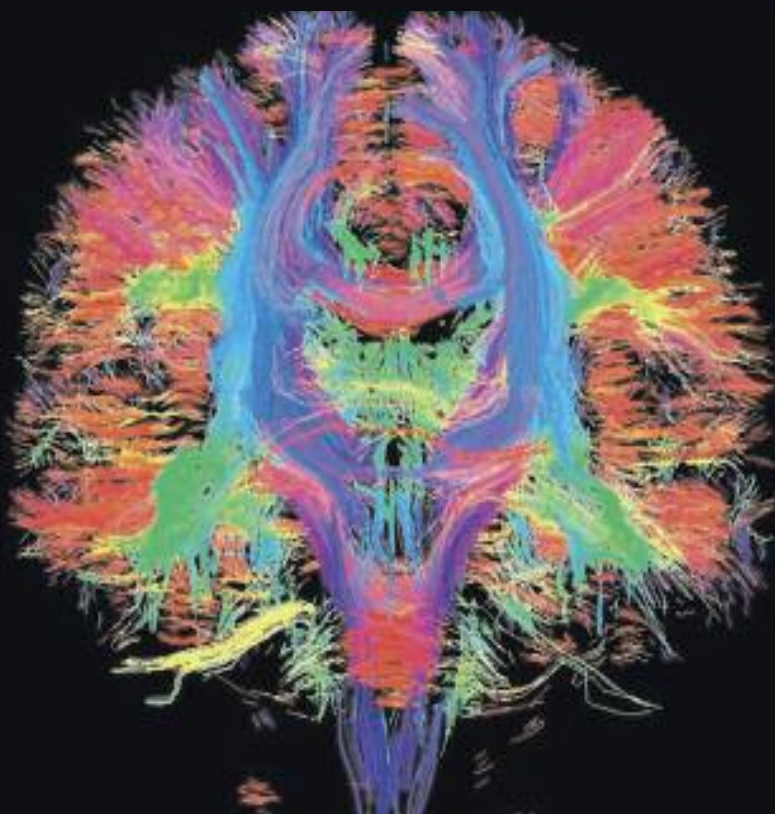

Bologna, 7 - 10 ottobre 2018

Relais Bellaria Hotel & Congressi

1° CORSO RESIDENZIALE DI EEG

Roma, 14 - 19 ottobre 2018

Domus Australia



Società Italiana Neurofisiologia Clinica



Lega Italiana contro l'Epilessia

42° Congresso Nazionale



Arrivederci a Roma
5 - 7 Giugno 2019

Con il contributo non condizionato di



B:OMARIN[®]

BioMarin Europe Ltd.



SANOVI 

micromed

LivaNova

Health Innovation that matters



Con il contributo non condizionato di

